



ILUSTRÍSSIMO SENHOR PRESIDENTE DA COMISSÃO DE LICITAÇÃO DA PREFEITURA MUNICIPAL DE CAICÓ- ESTADO DO RIO GRANDE DO NORTE

CONCORRÊNCIA Nº 04/2023 - PROC. ADMIN. MC/RN Nº 2023.07.04.0040

OBJETO: CONTRATAÇÃO DE EMPRESA ESPECIALIZADA EM ENGENHARIA DESTINADA A IMPLANTAÇÃO DA PRIMEIRA ETAPA DA FEIRA DO PRODUTOR DE CAICÓ/RN (CENTRO INDUSTRIAL-CISCOM), CONFORME CONTRATO DE REPASSE Nº 915989/2021, OPERAÇÃO Nº 1077770-09

Recorrente: A&C CONSTRUÇÕES E SERVIÇOS LTDA.

A&C CONSTRUÇÕES E SERVIÇOS LTDA, pessoa jurídica de direito privado, inscrita no CNPJ/MF sob nº 04.693.484/0001-52, com sede na Rua Raimundo Nogueira Queiroz, nº 100 – Santa Delmira – Mossoró/RN, CEP: 59615-361, por seu representante legal infra-assinado, vem tempestivamente, à presença de Vossa Senhoria, a fim de interpor o presente

☎ 84 3318-3001
☎ 84 99410-7384

📍 Rua Raimundo Nogueira Queiroz, 100, Santa Delmira, Mossoró/RN

✉ contato@aeconstrucoes.com.br

📱 @aeconstrucoes_

🌐 www.aeconstrucoes.com.br



RECURSO ADMINISTRATIVO, com agregação de EFEITO SUSPENSIVO

Contra decisão dessa digna Comissão de Licitação que classificou sumariamente a proposta de preços da empresa WB EMPRENDIMENTOS, SERVIÇOS E COMÉRCIO EIRELI – ME, inscrita no CNPJ nº 28.240.229/0001-12, demonstrando nosso total inconformismo, o que faz com base nos motivos de fato e de direito a seguir expostos.

DOS FATOS

No dia 12 de setembro de 2023 foi publicado no Diário oficial dos Municípios do Estado do Rio Grande do Norte FEMURN a decisão de julgamento das propostas de preços do processo licitatório supracitado, onde foram classificadas as propostas das empresas: WB EMPRENDIMENTOS, SERVIÇOS E COMÉRCIO EIRELI – ME e A&C CONSTRUÇÕES E SERVIÇOS LTDA, sendo desclassificadas as propostas das empresas: CONSTRUTORA DANTAS E SERVIÇOS RAFAEL MOREIRA LTDA, RENASCENÇA EMPREEDIMENTOS EIRELI EPP e WSC EMPREECIMENTOS E CONSTRUÇÕES LTDA. Conforme vemos abaixo:

☎ 84 3318-3001
☎ 84 99410-7384

📍 Rua Raimundo Nogueira Queiroz, 100, Santa Delmira,
Mossoró/RN

✉ contato@aeconstrucoes.com.br
f @aeconstrucoes_
🌐 www.aeconstrucoes.com.br



questão, observei que foram atendidas os princípios da legalidade, da probidade administrativa e do interesse público. De acordo:

2. HOMOLOGO o processo sob referência e, em consequência, **ADJUDICADO** o objeto respectivo a empresa **STA CAMINHÕES RN VEÍCULOS E SERVIÇOS LTDA**, CNPJ 02.365.912-0001-92, perfazendo a importância global estimada de **R\$ 2.187,20** (dois mil, cento e oitenta e sete reais e vinte centavos).

3. DETERMINO que se proceda, com **DISPENSA DE LICITAÇÃO** em fundamento no art. 24, XVII, da Lei nº 8.666/93, a **Contratação de empresa especializada para realização de revisto de 20.000 km com troca de peças no veículo Mercedes-Benz - Sprinter, Placa: OJY-9C65**, a fim de atender, nos termos da Solicitação Inicial, as necessidades e demandas da Secretaria Municipal de Saúde.

4. DETERMINO que se dê publicidade na forma regulamentar e, em seguida, encaminhe-se o processo ao setor competente para as providências de estilo.

Caicó/RN, 11 de setembro de 2023.

JUDAS TADEU ALVES DOS SANTOS
Prefeito Municipal

Publicado por:
Targio Glaydson da Silva Santos
Código Identificador:001F7A0R

COMISSÃO PERMANENTE DE LICITAÇÃO
DECISÃO DE JULGAMENTO DAS PROPOSTAS DE PREÇOS
- CONCORRÊNCIA Nº 004/2023 - PROC. ADMIN. MC/RN Nº
2023.07.04.0040

DECISÃO DE JULGAMENTO DAS PROPOSTAS DE PREÇOS

Trata-se de decisão de julgamento das propostas de preços das empresas habilitadas, na CONCORRÊNCIA Nº 004/2023 - PROC. ADMIN. MC/RN Nº 2023.07.04.0040, visando a **CONTRATAÇÃO DE EMPRESA ESPECIALIZADA EM ENGENHARIA DESTINADA A IMPLANTAÇÃO DA PRIMEIRA ETAPA DA FEIRA DO PRODUTOR DE CAICÓ/RN (CENTRO INDUSTRIAL-CISCOM), CONFORME CONTRATO DE REPASSE Nº 915989/2021, OPERAÇÃO Nº 1077770-09.**

As propostas das empresas habilitadas foram enviadas ao Setor de Engenharia do Município para análise e foi esclarecido que:

" (...)

1. PROPOSTA DA EMPRESA: CONSTRUTORA DANTAS E SERVIÇOS RAFAEL MOREIRA LTDA - CNPJ:97.519.353-0001-34

A empresa acima qualificada apresentou "proposta de preço" com valor global de **R\$ 5.458.164,17** (Cinco milhões, Quatrocentos e Cinquenta e Oito mil, Cento e Sessenta e Quatro reais e Dezesete centavos), correspondendo a uma redução de **17,00%** de valor total (preço básico) do projeto técnico de engenharia que compõe o presente edital.

As composições analíticas (sem BDI), encontram-se com itens divergentes da planilha modelo, nos quais foram alterados coeficientes. A saber:

Composições de código: COMP01 e 99059 (itens 1.1.1 e 1.1.2) - Alteração das quantidades dos itens de código: 88262 e 88239.

Composições de código: 94319, 93358, 94995 e 100574 (itens 1.2.1, 1.2.2, 1.2.4 e 1.2.5) - Alteração da quantidade dos itens de código 88316.

Composições de código 101616 e 96619 (itens 1.2.3 e 1.3.3) - Alteração da quantidade dos itens de código: 88309 e 88316.

Composição de código 94965 (item 1.3.1) - Alteração da quantidade dos itens de código: 88377 e 88316.

Composição de código 103670 (item 1.3.2)- Alteração da quantidade dos itens de códigos 88309, 88316 e 88262. [...] (Estas alterações se repetem em várias outras composições)

O **cronograma físico financeiro** apresentado na proposta está compatível com os percentuais de desembolso previsto no projeto de engenharia.

O **BDI** calculado apresentado tem um percentual de **31,33%**. Sendo a empresa **NÃO optante** pelo **Simple Nacional**, a composição do BDI encontra-se em conformidade com os valores aceitos para empresas **NÃO optantes** pelo **Simple Nacional**.

Os Encargos Sociais adotados estão de acordo com os que são recomendados para empresas **NÃO optantes** pelo **Simple Nacional**. Os percentuais dos encargos sociais adotados para colaboradores Horistas e Mensalistas são, respectivamente, **85,34%** e **46,96%**.

Tendo como pressuposto as inconsistências apresentadas e os itens do edital que foram **DESCUMPRIDOS**, optamos pela **DESCLASSIFICAÇÃO** da proposta da empresa **CONSTRUTORA DANTAS E SERVIÇOS RAFAEL MOREIRA LTDA**.

2. PROPOSTA DA EMPRESA: WB EMPREENDIMENTOS, SERVIÇOS E COMERCIO EIRELI - ME - CNPJ: 28.240.239-0001-12

A empresa acima qualificada apresentou "proposta de preço" com valor global de **R\$ 5.647.734,30** (Cinco milhões, Seiscentos e Quarenta e Sete mil, Setecentos e Vinte Quatro reais e Trinta centavos), correspondendo a uma redução de **14,12%** do valor total (preço básico) do projeto técnico de engenharia que compõe o presente edital.

A planilha de preços unitários e as composições analíticas encontram-se de acordo com a planilha orçamentária prevista no projeto de engenharia, apresentando quantidades iguais e preços iguais ou menores que os presentes no orçamento do processo licitatório.

O **cronograma físico financeiro** apresentado na proposta está compatível com os percentuais de desembolso previsto no projeto de engenharia.

O **BDI** calculado apresentado tem um percentual de **31,33%**. Sendo a empresa **optante** pelo **Simple Nacional**, a composição do BDI encontra-se em conformidade com os valores aceitos para empresas **optantes** pelo **Simple Nacional**.

Os Encargos Sociais adotados estão de acordo com os que são recomendados para empresas **optantes** pelo **Simple Nacional**. Os percentuais dos encargos sociais adotados para colaboradores Horistas e Mensalistas são, respectivamente, **76,61%** e **40,03%**.

Tendo como pressuposto as inconsistências apresentadas e o cumprimento dos itens do edital, optamos pela **CLASSIFICAÇÃO** da proposta da empresa **WB EMPREENDIMENTOS, SERVIÇOS E COMERCIO EIRELI - ME**.

3. PROPOSTA DA EMPRESA: A & C CONSTRUÇÕES E SERVIÇOS LTDA - CNPJ: 04.693.484-0001-52

A empresa acima qualificada apresentou "proposta de preço" com valor global de **R\$ 5.852.686,73** (Cinco milhões, Oitocentos e Cinquenta e Dois mil, Seiscentos e Oitenta e Seis reais e Setenta e Três centavos), correspondendo a uma redução de **11,00%** do valor total (preço básico) do projeto técnico de engenharia que compõe o presente edital.

A planilha de preços unitários e as composições analíticas encontram-se de acordo com a planilha orçamentária prevista no projeto de engenharia, apresentando quantidades iguais e preços iguais ou menores que os presentes no orçamento do processo licitatório.

O **cronograma físico financeiro** apresentado na proposta está compatível com os percentuais de desembolso previsto no projeto de engenharia.

O **BDI** calculado apresentado tem um percentual de **31,33%**. Sendo a empresa **NÃO optante** pelo **Simple Nacional**, a composição do BDI encontra-se em conformidade com os valores aceitos para empresas **NÃO optantes** pelo **Simple Nacional**.

Os Encargos Sociais adotados estão de acordo com os que são recomendados para empresas **NÃO optantes** pelo **Simple Nacional**. Os percentuais dos encargos sociais adotados para colaboradores Horistas e Mensalistas são, respectivamente, **85,34%** e **46,96%**.



Tendo como pressuposto as informações apresentadas e o cumprimento das cláusulas do Edital, opinamos pela **CLASSIFICAÇÃO** da proposta da empresa **A & C CONSTRUÇÕES E SERVIÇOS LTDA**.

4. PROPOSTA DA EMPRESA: RENASCENÇA EMPREEDIMENTOS EIRELI EPP - CNPJ: 08.457.196/0001-00

A empresa acima qualificada apresentou "proposta de preço" com valor global de **R\$ 4.257.879,99** (Seis milhões, Duzentos e Cinquenta e Sete mil, Oitocentos e Setenta e Nove reais e Noventa centavos), correspondendo a uma redução de **4,84%** do valor total (preço básico) do projeto técnico de engenharia que compôs o presente edital.

As composições analíticas (sem BDI), encontram-se com itens divergentes da planilha modelo, nos quais foram alterados coeficientes. A saber:

Composição do item 1.1.1 (COMPOSIÇÃO PRÓPRIA) – Troca do item de código 85239 pelo item de código 86316 e aumento do seu preço.

Composição do item 1.8.48 (COMPOSIÇÃO PRÓPRIA) – Aumento de preço do item de código 1691.

Composição do item 1.17.12 (COMPOSIÇÃO PRÓPRIA) – Aumento de preço do item de código 13532.

O cronograma físico financeiro apresentado na proposta está compatível com os percentuais de desembolso previsto no projeto de engenharia.

O BDI calculado apresentado tem um percentual de **25,00%**. Sendo a empresa **optante** pelo **Simplex Nacional**, a composição do BDI encontra-se em conformidade com os valores aceitos para empresas optantes pelo Simplex Nacional.

Os Encargos Sociais adotados estão de acordo com os que são recomendados para empresas optantes pelo Simplex Nacional. Os percentuais dos encargos sociais adotados para colaboradores Horistas **88,47%**.

Tendo como pressuposto as inconsistências apresentadas e os itens do edital que foram **DESCUMPRIDOS**, opinamos pela **DESCLASSIFICAÇÃO** da proposta da empresa **RENASCENÇA EMPREEDIMENTOS EIRELI EPP**.

5. PROPOSTA DA EMPRESA: WSC EMPREECIMENTOS E CONSTRUÇÕES LTDA - CNPJ: 03.231.417/0001-53

A empresa acima qualificada apresentou "proposta de preço" com valor global de **R\$ 4.295.259,55** (Seis milhões, Duzentos e Cinquenta e Sete mil, Oitocentos e Setenta e Nove reais e Noventa centavos), correspondendo a uma redução de **4,27%** do valor total (preço básico) do projeto técnico de engenharia que compôs o presente edital.

As composições analíticas (sem BDI), encontram-se com itens divergentes da planilha modelo, nos quais foram alterados coeficientes. A saber:

Composição do item 1.1.1 (COMPOSIÇÃO PRÓPRIA) – Troca do item de código 85239 pelo item de código 86316 e aumento do seu preço.

Composição do item 1.9.27 (COMPOSIÇÃO PRÓPRIA) – Aumento do item de código 100020083.

O cronograma físico financeiro apresentado na proposta está compatível com os percentuais de desembolso previsto no projeto de engenharia.

O BDI calculado apresentado tem um percentual de **31,33%**. Sendo a empresa **NÃO optante** pelo **Simplex Nacional**, a composição do BDI encontra-se em conformidade com os valores aceitos para empresas NÃO optantes pelo Simplex Nacional.

Os Encargos Sociais adotados estão de acordo com os que são recomendados para empresas NÃO optantes pelo Simplex Nacional. Os percentuais dos encargos sociais adotados para colaboradores Horistas e Mensalistas são, respectivamente, **85,34%** e **46,96%**.

Tendo como pressuposto as inconsistências apresentadas e os itens do edital que foram **DESCUMPRIDOS**, opinamos pela **DESCLASSIFICAÇÃO** da proposta da empresa **WSC EMPREECIMENTOS E CONSTRUÇÕES LTDA**.

CONCLUSÃO

Diante do exposto, opino pela **classificação** das seguintes empresas:

WB EMPREENDIMENTOS, SERVIÇOS E COMERCIO EIRELI - ME
CNPJ: 28.240.129/0001-12

A & C CONSTRUÇÕES E SERVIÇOS LTDA
CNPJ: 04.693.454/0001-52

CONCLUSÃO

Em sendo assim, a Comissão Permanente de Licitação **decide** aceitar o parecer técnico do setor de engenharia, sendo a proposta de preços apresentada pela empresa **WB EMPREENDIMENTOS, SERVIÇOS E COMERCIO EIRELI - ME, inscrita no CNPJ nº 28.240.129/0001-12**, que perfaz a importância global de **R\$ 3.647.724,30** (Três milhões, seiscentos e quarenta e sete mil, seiscentos e vinte e quatro reais e trinta centavos), declarada **VENCEDORA** do presente certame por ser a proposta mais vantajosa para administração municipal, dentre as propostas classificadas, que atenderem aos requisitos editalícios.

Desde já, fica aberto o prazo de 05 (cinco) dias úteis para a interposição de recursos contra a decisão da comissão sobre o julgamento das propostas de preços. Informamos que, findo o prazo de recurso, havendo interposição do mesmo por alguma licitante, será divulgado seu conteúdo aos demais participantes para que em 05 (cinco) dias úteis, apresentem suas contrarrazões se assim desejarem.

O parecer técnico do setor de engenharia acerca das propostas de preços se encontra disponível no site de internet da Prefeitura Municipal de Caicó/RN, no seguinte link: <https://caico.rn.gov.br/licitacao/licita.php?id=1180>

Esta decisão será publicada no Diário Oficial dos Municípios do Estado do Rio Grande do Norte - FEMURN.

Caicó/RN, 11 de setembro de 2023.

WASHINGTON RODRIGO SOUTO DE MEDEIROS
Presidente da CPL

TIAGO GLAYDSON DA SILVA SANTOS
Membro da CPL

TIAGO DOUGLAS CAVALCANTE CARNEIRO
Membro da CPL

Publicado por:
Washington Rodrigo Souto de Medeiros
Código Identificador: 45193H134

COMISSÃO PERMANENTE DE LICITAÇÃO
EXTRATO DO 2º TERMO ADITIVO Nº 001/2023 -
CONTRATO ADMINISTRATIVO Nº 048/2021

EXTRATO DO 2º TERMO ADITIVO Nº 001/2023
CONTRATO ADMINISTRATIVO Nº 048/2021
DISPENSA DE LICITAÇÃO Nº 054/2021 - PROCESSO
LICITATÓRIO Nº 2021.06.17.0050.

CONTRATANTE: MUNICÍPIO DE CAICÓ/RN. **CONTRATADA:** DISPENSA - DISTRIBUIDORA DE MEDICAMENTOS SERIDO LTDA inscrita no CNPJ sob nº 40.798.175/0001-00. **OBJETO:** Constitui objeto do presente instrumento a **Renovação do Contrato Administrativo nº 048/2021, relativo a** Locação de prédio para o funcionamento da Central de Regulação de Média e Alta Complexidade Ambulatorial e Hospitalar. **VIGÊNCIA:** por termo inicial a dia 22 de julho de 2023 e termo final em 22 de julho de 2024. **SUBSCRITORES:** Judas Tadeu Alves dos Santos – pelo Contratante e Pedro Augusto Medo da Costa – pela Contratada.

☎ 84 3318-3001
☎ 84 99410-7384

📍 Rua Raimundo Nogueira Queiroz, 100, Santa Delmira,
Mossoró/RN

✉ contato@aeconstrucoes.com.br
f @aeconstrucoes_
🌐 www.aeconstrucoes.com.br

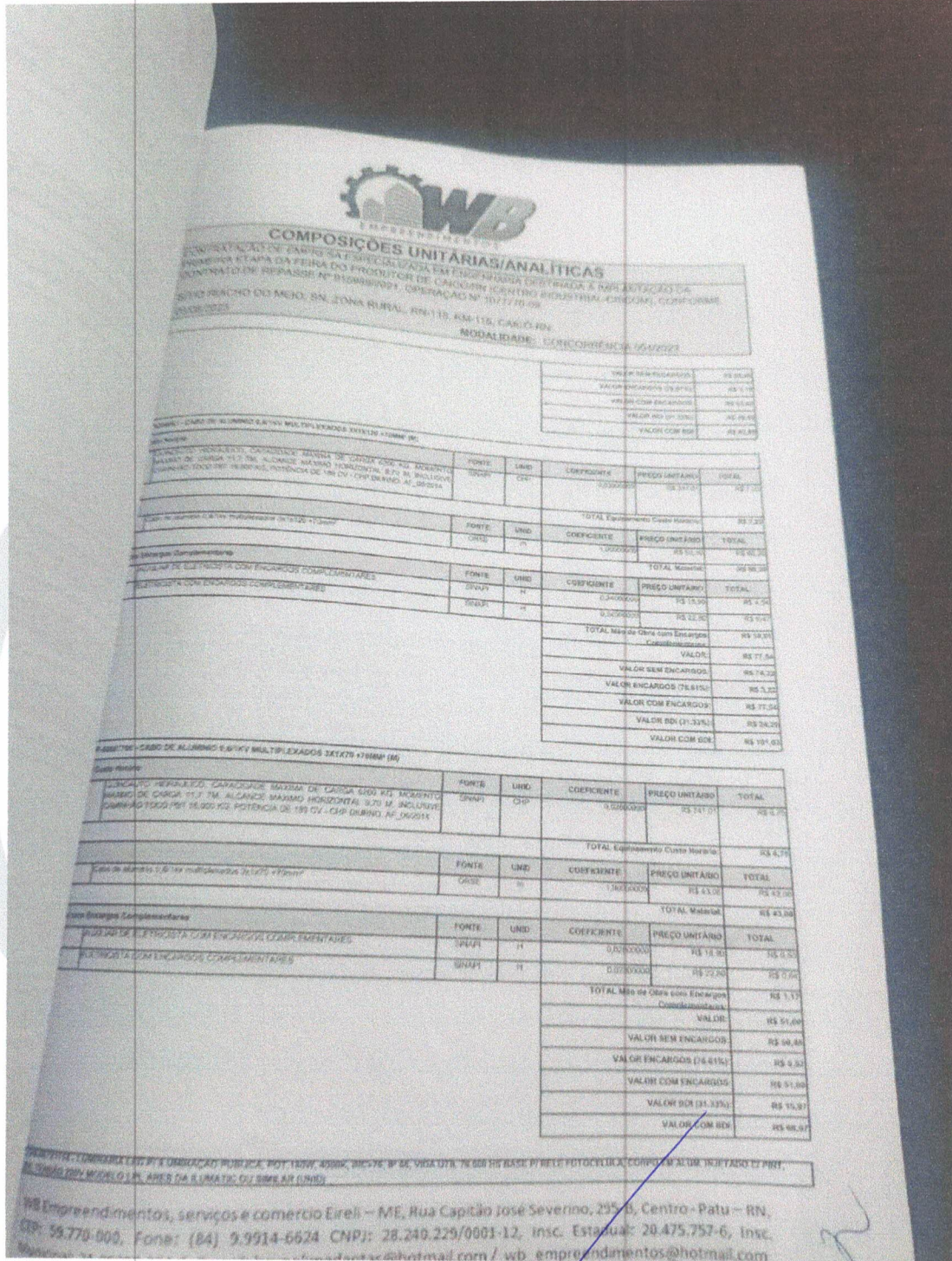

☎ 84 3318-3001
 ☎ 84 99410-7384

📍 Rua Raimundo Nogueira Queiroz, 100, Santa Delmira, Mossoró/RN

✉ contato@aeconstrucoes.com.br
 📷 @aeconstrucoes_
 🌐 www.aeconstrucoes.com.br



COMPOSIÇÕES UNITÁRIAS/ANALÍTICAS
 OBRAS DE EMPRESA ESPECIALIZADA EM ENGENHARIA DESTRADA A IMPLANTAÇÃO DA
 ETAPA DA FEIRA DO PRODUTOR DE CAICÓ/RN (CENTRO INDUSTRIAL DISCOM), COM OBRAS
 2 DE REPASSE Nº 010989/2021, OPERAÇÃO Nº 107770-09.
 RHO DO MEIO, SN, ZONA RURAL, RN-118, KM-118, CAICÓ-RN.
 MODALIDADE: CONCORRÊNCIA 004/2023

DESCRIÇÃO	QUANT	UNID	COEFICIENTE	PREÇO UNITÁRIO	TOTAL
BRUNDA, CAPACIDADE MÁXIMA DE CARGA 6000 KG, MOMENTO MÁXIMO DE CARGA 11,7 TM, ALCANCE MÁXIMO HORIZONTAL 9,70 M, INCLUSIVE 1000 PBT 16.000 KG, POTÊNCIA DE 189 CV - CHP DURO (AF_06/2014)	1	CHP	0,38000000	R\$ 241,01	R\$ 241,01
TOTAL Equipamento Custo Horário:					R\$ 241,01
BRUNDA 35 MM AZEITE DURO	12,00000000	M		R\$ 32,75	R\$ 392,99
CONCRETO ARMADO DE SECAO DUPLA T, EXTENSÃO DE 12,00 M, 1000 BARRAS 110 B-T-5	1,00000000	UM		R\$ 2.058,90	R\$ 2.058,90
TOTAL Material:					R\$ 2.451,90
Complementares					
ELETRICIDADE COM ENCARGOS COMPLEMENTARES		H	1,57000000	R\$ 12,90	R\$ 20,03
COM ENCARGOS COMPLEMENTARES		H	4,96000000	R\$ 22,70	R\$ 113,38
TOTAL Mão de Obra com Encargos Complementares:					R\$ 133,41
VALOR:					R\$ 2.585,31
VALOR SEM ENCARGOS:					R\$ 2.058,90
VALOR ENCARGOS (76,61%):					R\$ 526,41
VALOR COM ENCARGOS:					R\$ 2.585,31
VALOR BDI (11,32%):					R\$ 290,63
VALOR COM BDI:					R\$ 2.875,94

DESCRIÇÃO	QUANT	UNID	COEFICIENTE	PREÇO UNITÁRIO	TOTAL
BRUNDA, CAPACIDADE MÁXIMA DE CARGA 6000 KG, MOMENTO MÁXIMO DE CARGA 11,7 TM, ALCANCE MÁXIMO HORIZONTAL 9,70 M, INCLUSIVE 1000 PBT 16.000 KG, POTÊNCIA DE 189 CV - CHP DURO (AF_06/2014)	1	CHP	0,38000000	R\$ 241,01	R\$ 241,01
TOTAL Equipamento Custo Horário:					R\$ 241,01
BRUNDA 35 MM AZEITE DURO	12,00000000	M		R\$ 32,75	R\$ 392,99
CONCRETO ARMADO DE SECAO DUPLA T, EXTENSÃO DE 12,00 M, 1000 BARRAS 110 B-T-5	1,00000000	UM		R\$ 2.058,90	R\$ 2.058,90
TOTAL Material:					R\$ 2.451,90
Complementares					
ELETRICIDADE COM ENCARGOS COMPLEMENTARES		H	1,57000000	R\$ 12,90	R\$ 20,03
COM ENCARGOS COMPLEMENTARES		H	4,96000000	R\$ 22,70	R\$ 113,38
TOTAL Mão de Obra com Encargos Complementares:					R\$ 133,41
VALOR:					R\$ 2.585,31
VALOR SEM ENCARGOS:					R\$ 2.058,90
VALOR ENCARGOS (76,61%):					R\$ 526,41
VALOR COM ENCARGOS:					R\$ 2.585,31
VALOR BDI (11,32%):					R\$ 290,63
VALOR COM BDI:					R\$ 2.875,94

DESCRIÇÃO	QUANT	UNID	COEFICIENTE	PREÇO UNITÁRIO	TOTAL
BRUNDA, CAPACIDADE MÁXIMA DE CARGA 6000 KG, MOMENTO MÁXIMO DE CARGA 11,7 TM, ALCANCE MÁXIMO HORIZONTAL 9,70 M, INCLUSIVE 1000 PBT 16.000 KG, POTÊNCIA DE 189 CV - CHP DURO (AF_06/2014)	1	CHP	0,38000000	R\$ 241,01	R\$ 241,01
TOTAL Equipamento Custo Horário:					R\$ 241,01
BRUNDA 35 MM AZEITE DURO	12,00000000	M		R\$ 32,75	R\$ 392,99
CONCRETO ARMADO DE SECAO DUPLA T, EXTENSÃO DE 12,00 M, 1000 BARRAS 110 B-T-5	1,00000000	UM		R\$ 2.058,90	R\$ 2.058,90
TOTAL Material:					R\$ 2.451,90
Complementares					
ELETRICIDADE COM ENCARGOS COMPLEMENTARES		H	1,57000000	R\$ 12,90	R\$ 20,03
COM ENCARGOS COMPLEMENTARES		H	4,96000000	R\$ 22,70	R\$ 113,38
TOTAL Mão de Obra com Encargos Complementares:					R\$ 133,41
VALOR:					R\$ 2.585,31
VALOR SEM ENCARGOS:					R\$ 2.058,90
VALOR ENCARGOS (76,61%):					R\$ 526,41
VALOR COM ENCARGOS:					R\$ 2.585,31
VALOR BDI (11,32%):					R\$ 290,63
VALOR COM BDI:					R\$ 2.875,94

Empreendimentos, serviços e comércio Eireli - ME, Rua Capitão José Severino, 295-B, Centro - Patu - RN,
 5.600 - Fone: (84) 9.9914-6634 - CNPJ: 28.240.229/0001-12, Insc. Estadual: 20.475.757-6, Insc.
 Estadual: 20.475.757-6, e-mail: wbempreendimentos@hotmail.com

☎ 84 3318-3001
 ☎ 84 99410-7384

📍 Rua Raimundo Nogueira Queiroz, 100, Santa Delmira,
 Mossoró/RN

✉ contato@aeconstrucoes.com.br
 📷 @aeconstrucoes_
 🌐 www.aeconstrucoes.com.br



COMPOSIÇÕES UNITÁRIAS/ANALÍTICAS
 O DE EMPRESA ESPECIALIZADA EM ESTE TIPO DE OBRAS DESTINADA A IMPLANTAÇÃO DA
 IPA DA FEIRA DO PRODUTOR DE CAJUEIRO (CENTRO INDUSTRIAL, CIRCUMV. CONVOCAÇÃO
 E REPASSE Nº 91598/2021 - OPERAÇÃO Nº 107770-02
 DO MEIO, SN, ZONA RURAL, NN-118, KM-118, CAJÓ, RN.
 MODALIDADE: CONCORRÊNCIA 004/2023

DESCRIÇÃO	FONTE	UNID.	COEFICIENTE	PREÇO UNITÁRIO	TOTAL
PAU FLEXÍVEL 30X40 PARA SADA DE 60CM X 1,00M	SINAPI	UN	1,00000000	R\$ 11,10	R\$ 11,10
ARDOZ COM SAIBA ACROPLADA, GRÃO APARENTE, DE USADA	SINAPI	UN	1,00000000	R\$ 307,50	R\$ 307,50
ARDOZ SEM FORTALECIMENTO, CROMADO, PARA FECHA PARA	SINAPI	UN	2,00000000	R\$ 10,40	R\$ 20,80
ARDOZ COM SAIBA ACROPLADA, GRÃO APARENTE, DE USADA	SINAPI	UN	0,00000000	R\$ 11,10	R\$ 0,00
TOTAL Mão de Obra					R\$ 359,40
ENCARGOS					R\$ 128,50
TOTAL					R\$ 487,90
VALOR					R\$ 281,95
VALOR SEM ENCARGOS					R\$ 374,38
VALOR ENCARGOS (7,61%)					R\$ 6,60
VALOR COM ENCARGOS					R\$ 381,00
VALOR BDI (21,32%)					R\$ 119,50
VALOR COM BDI					R\$ 500,50

DESCRIÇÃO	FONTE	UNID.	COEFICIENTE	PREÇO UNITÁRIO	TOTAL
CONVENÇIONAL - FORNECIMENTO E INSTALAÇÃO AF 012020 1/06					
DE PLÁSTICO, TIPO CONVENCIONAL	SINAPI	UN	1,00000000	R\$ 20,00	R\$ 20,00
TOTAL Mão de Obra					R\$ 20,00
ENCARGOS					R\$ 0,00
TOTAL					R\$ 20,00
VALOR					R\$ 12,70
VALOR SEM ENCARGOS					R\$ 30,60
VALOR ENCARGOS (7,61%)					R\$ 1,13
VALOR COM ENCARGOS					R\$ 31,73
VALOR BDI (37,33%)					R\$ 9,95
VALOR COM BDI					R\$ 41,73

DESCRIÇÃO	FONTE	UNID.	COEFICIENTE	PREÇO UNITÁRIO	TOTAL
ME SINTÉTICO 120 X 80CM, COM CUBA INTEGRADA, INCLUIDO SIFÃO TIPO GARGAÇA EM PVC, VALVULA EM PLÁSTICO CROMADO TIPO AMERICANA E					
AREDE, PADRÃO POPULAR - FORNECIMENTO E INSTALAÇÃO AF 012020 1/01					
SMOKE SINTÉTICO DE 120 X 80CM, COM CUBA INTEGRADA -	SINAPI	UN	1,00000000	R\$ 188,00	R\$ 188,00
INSTALAÇÃO AF 012020	SINAPI	UN	1,00000000	R\$ 16,64	R\$ 16,64
PARAFUSO EM PVC 1,14 X 1,1077 - FORNECIMENTO E	SINAPI	UN	1,90000000	R\$ 29,40	R\$ 55,86
INSTALAÇÃO AF 012020	SINAPI	UN	1,90000000	R\$ 29,40	R\$ 55,86
PARAFUSO CROMADO TIPO AMERICANA 3,127 X 1,127 SEM	SINAPI	UN	1,00000000	R\$ 1,00	R\$ 1,00
2 PIS - FORNECIMENTO E INSTALAÇÃO AF 012020					
TOTAL Mão de Obra					R\$ 280,57
ENCARGOS					R\$ 20,57
TOTAL					R\$ 301,14
VALOR					R\$ 200,57
VALOR SEM ENCARGOS					R\$ 269,64

mentos, serviços e comércio Eireli – ME, Rua Capitão José Severino, 295-B, Centro - Patu – RN.
 ID, Fone: (84) 9.9914-6624 CNPJ: 28.240.229/0001-12, Insc. Estadual: 20.475.757-6, Insc.
 9308.364-1 E-mail: brunolimadantas@hotmail.com / wb_empreendimentos@hotmail.com

☎ 84 3318-3001
 ☎ 84 99410-7384

📍 Rua Raimundo Nogueira Queiroz, 100, Santa Delmira,
 Mossoró/RN

✉ contato@aeconstrucoes.com.br
 📷 @aeconstrucoes_
 🌐 www.aeconstrucoes.com.br



COMPOSIÇÕES UNITÁRIAS/ANALÍTICAS

LODE EMPREISA ESPECIALIZADA EM ENGENHARIA DE STRUTURA E IMPLANTACAO DA
 APA DA FEIRA DO PRODUTOR DE CARCORN (CENTRO INDUSTRIAL CHICOM), CONFORME
 LEI REPASSE Nº 912088/2021, OPERACAO Nº 1027730-00.

DO MEIO, SN. ZONA RURAL, RN-118, KM-118, CAÇÓIPI,
 MODALIDADE: CONCORRENCIA 004/2023

VALOR BEM DE 05% R\$ 141,81
 VALOR COM BEM R\$ 566,68

PERFURA COM TINTA LÁZAR ACRILICA EM PAREDES, UNAO BENÇAO, AF_962914 (M2)

ITEM	FORTE	UNID	COEFICIENTE	PREÇO UNITÁRIO	TOTAL
PERFURA COM TINTA LÁZAR ACRILICA EM PAREDES, UNAO BENÇAO, AF_962914 (M2)	UNAO	M	0,3750000	R\$ 12,11	R\$ 4,54
TOTAL Material					R\$ 4,54
Mão de Obra					R\$ 7,05
VALOR					R\$ 11,59
VALOR SEM ENCARGOS					R\$ 7,10
VALOR ENCARGOS (76,61%)					R\$ 4,49
VALOR COM ENCARGOS					R\$ 11,59
VALOR BEM (21,33%)					R\$ 2,48
VALOR COM BEM					R\$ 14,07

FUNDO BELADOR ACRILICO EM PAREDES EXTERNAS DE CASAS, AF_962914 (M2)

ITEM	FORTE	UNID	COEFICIENTE	PREÇO UNITÁRIO	TOTAL
FUNDO BELADOR ACRILICO EM PAREDES EXTERNAS DE CASAS, AF_962914 (M2)	SINAPI	L	0,1900000	R\$ 5,10	R\$ 0,97
TOTAL Material					R\$ 0,97
Mão de Obra					R\$ 1,17
VALOR					R\$ 2,14
VALOR SEM ENCARGOS					R\$ 1,42
VALOR ENCARGOS (76,61%)					R\$ 0,72
VALOR COM ENCARGOS					R\$ 2,14
VALOR BEM (21,33%)					R\$ 0,46
VALOR COM BEM					R\$ 2,60

ABRILAMENTO (PIGMENTADA) ESMALTE SINTÉTICO FOSCO EM MADEIRA, 2 DEMÃO, AF_912921 (M2)

ITEM	FORTE	UNID	COEFICIENTE	PREÇO UNITÁRIO	TOTAL
ABRILAMENTO (PIGMENTADA) ESMALTE SINTÉTICO FOSCO EM MADEIRA, 2 DEMÃO, AF_912921 (M2)	SINAPI	L	0,1130000	R\$ 16,60	R\$ 1,88
TOTAL Material					R\$ 1,88
Mão de Obra					R\$ 2,32
VALOR					R\$ 4,20
VALOR SEM ENCARGOS					R\$ 2,84
VALOR ENCARGOS (76,61%)					R\$ 1,36
VALOR COM ENCARGOS					R\$ 4,20
VALOR BEM (21,33%)					R\$ 0,89
VALOR COM BEM					R\$ 5,09

Empreendimentos, serviços e comércio Eireli - ME, Rua Capitão José Severino, 256-B, Centro - Patu - RN,
 Fone: (84) 9.9914-6624 CNPJ: 28.240.229/0001-12, insc. Estadual: 20.475.757-6, insc.
 308.364-1 E-mail: brunolimadantas@hotmail.com / wb_empreendimentos@hotmail.com

☎ 84 3318-3001
 ☎ 84 99410-7384

📍 Rua Raimundo Nogueira Queiroz, 100, Santa Delmira,
 Mossoró/RN

✉ contato@aeconstrucoes.com.br
 📷 @aeconstrucoes_
 🌐 www.aeconstrucoes.com.br



COMPOSIÇÕES UNITÁRIAS/ANALÍTICAS

DE EMPRESA ESPECIALIZADA EM ENGENHARIA DESTINADA A IMPLANTAÇÃO DA PA DA FERRA DO PRODUTOR DE CAÇORRÁ (CENTRO INDUSTRIAL/AGROPECUÁRIO, COM CERTE DO REPASSE Nº 915882021 - OPERAÇÃO Nº 107779-89, DO MEIO, SN, ZONA RURAL, RN-118, KM-118, CAÇÓ-RR, MODALIDADE: CONCORRÊNCIA 0602/23

TOTAL MÃO DE OBRAS COM ENCARGOS COMPLEMENTARES	R\$ 227,25
VALOR	R\$ 127,07
VALOR SEM ENCARGOS	R\$ 100,18
VALOR ENCARGOS (74,1%)	R\$ 27,09
VALOR COM ENCARGOS	R\$ 127,25
VALOR BDI (31,37%)	R\$ 138,42
VALOR COM BDI	R\$ 265,67

PARA PORTA DE BARRAGEM, COMPLETA, ACABAMENTO PADRÃO MEO, INCLUSIVE EXECUÇÃO DE FURTO - FORNECIMENTO E INSTALAÇÃO, AF_122919

REQUISA PARA PORTA DE BARRAGEM, EM AÇO INOX COM CONTRAFESTAL E EM TAMBO: BARRILETA, LINGUETA E TRINCOZ COM MANTO CILINDRICO, MÁQUINA DE 25 MM, INCLUSIVE CHAVE

FONTE	UNID.	COEFICIENTE	PREÇO UNITÁRIO	TOTAL
SINAPI	CJ	1,00000000	R\$ 24,35	R\$ 24,35

TOTAL Material	R\$ 24,35
VALOR SEM ENCARGOS	R\$ 199,31
VALOR ENCARGOS (74,61%)	R\$ 6,05
VALOR COM ENCARGOS	R\$ 205,36
VALOR BDI (31,37%)	R\$ 268,14
VALOR COM BDI	R\$ 573,50

PARA PORTAS INTERNAS, COMPLETA, ACABAMENTO PADRÃO MEO, COM EXECUÇÃO DE FURTO - FORNECIMENTO E INSTALAÇÃO, AF_122919 (SN)

REQUISA PARA PORTA INTERNA, EM AÇO INOX (MÁQUINA, TESTA E TAMBO) EM ZANAC (BARRILETA, LINGUETA E TRINCOZ) COM MÁQUINA DE 25 MM, INCLUSIVE CHAVE TIPO INTERNA

FONTE	UNID.	COEFICIENTE	PREÇO UNITÁRIO	TOTAL
SINAPI	CJ	1,00000000	R\$ 24,35	R\$ 24,35

TOTAL Material	R\$ 24,35
VALOR SEM ENCARGOS	R\$ 199,31
VALOR ENCARGOS (74,61%)	R\$ 6,05
VALOR COM ENCARGOS	R\$ 205,36
VALOR BDI (31,37%)	R\$ 268,14
VALOR COM BDI	R\$ 573,50

COM CILINDRO, EXTERNA, COMPLETA, ACABAMENTO PADRÃO MEO, INCLUSIVE EXECUÇÃO DE FURTO - FORNECIMENTO E INSTALAÇÃO, AF_122919

PARA PORTA EXTERNA, EM AÇO INOX (MÁQUINA, TESTA E TAMBO) EM ZANAC (BARRILETA, LINGUETA E TRINCOZ) COM MÁQUINA DE 25 MM, INCLUSIVE CHAVE TIPO CILINDRO

FONTE	UNID.	COEFICIENTE	PREÇO UNITÁRIO	TOTAL
SINAPI	CJ	1,00000000	R\$ 184,12	R\$ 184,12

TOTAL Material	R\$ 184,12
VALOR SEM ENCARGOS	R\$ 199,31
VALOR ENCARGOS (74,61%)	R\$ 6,05
VALOR COM ENCARGOS	R\$ 205,36
VALOR BDI (31,37%)	R\$ 268,14
VALOR COM BDI	R\$ 573,50

Atos, serviços e comércio Eireli - ME, Rua Capitão José Severino, 255-B, Centro - Patu - RN,
Fones: (84) 9.9914-6624 CNPJ: 28.240.229/0001-12, Insc. Estadual: 20.475.757-6, Insc.
Estadual: 1.364-1 E-mail: brunolimadantas@hotmail.com / wb_empreendimentos@hotmail.com

☎ 84 3318-3001
☎ 84 99410-7384

📍 Rua Raimundo Nogueira Queiroz, 100, Santa Delmira, Mossoró/RN

✉ contato@aeconstrucoes.com.br

📷 @aeconstrucoes_

🌐 www.aeconstrucoes.com.br

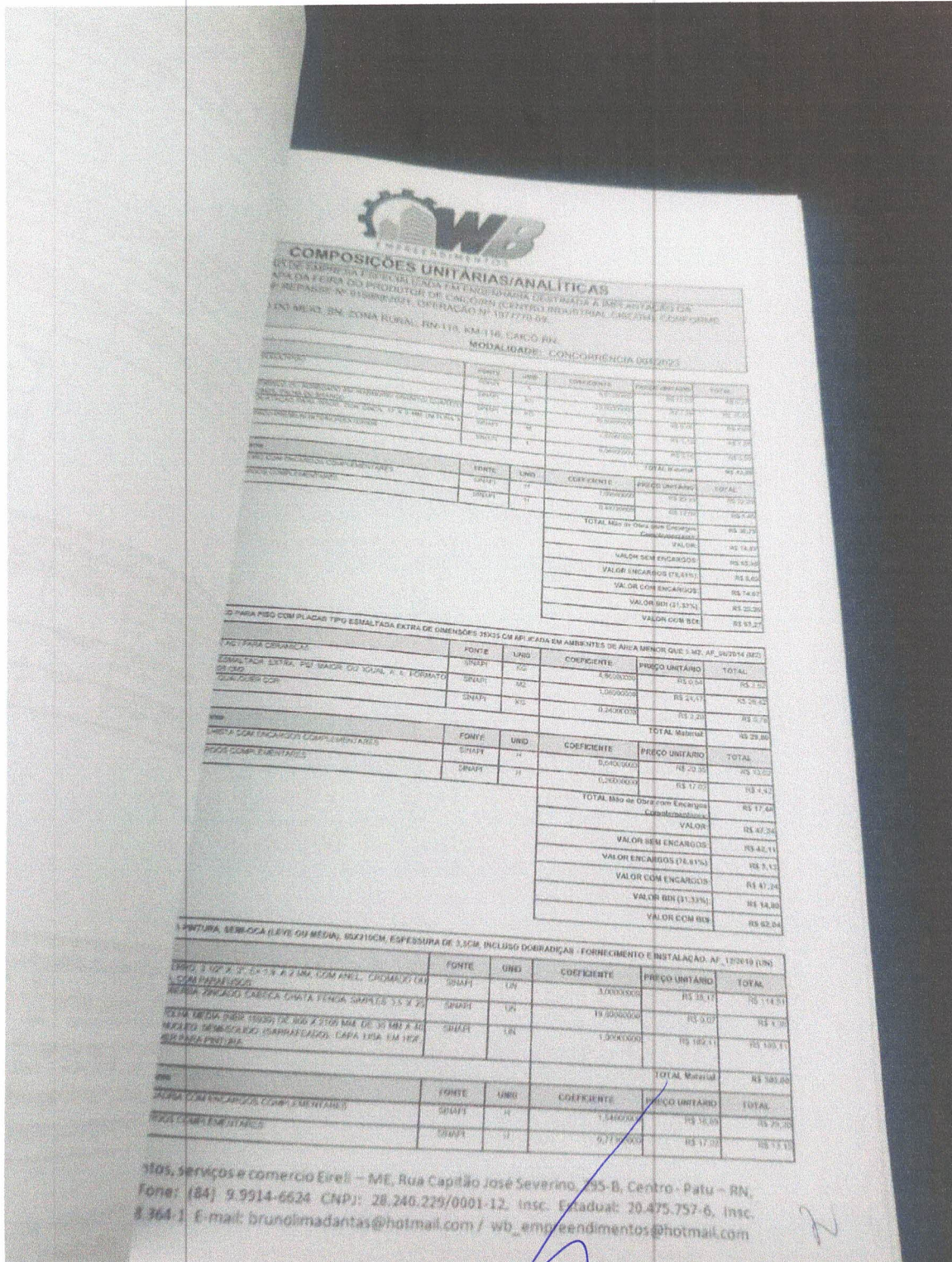

☎ 84 3318-3001
 ☎ 84 99410-7384

📍 Rua Raimundo Nogueira Queiroz, 100, Santa Delmira, Mossoró/RN

✉ contato@aeconstrucoes.com.br
 📷 @aeconstrucoes_
 🌐 www.aeconstrucoes.com.br



COMPOSIÇÕES UNITÁRIAS/ANALÍTICAS
 QUOTE ESPECIALIZADA EM ENGENHARIA DE STRADA E OBRAS DE INFRAESTRUTURA PARA O SETOR DA AGRICULTURA E PASTORAL
 PARA O TERMO DE REFERÊNCIA DE PROJETO DE CIMENTO PORTLAND INDUSTRIAL TIPO 3000, CONFORME
 DE REPERTE Nº 913099/2021, OPERAÇÃO Nº 107770-05
 Q1 DO MECO - SA, ZONA RURAL, RN-118, KM-118, CAICO - RN
 MODALIDADE: CONCORRÊNCIA (04/2022)

VALOR SEM ENCARGOS	R\$ 42,88
VALOR ENCARGOS (14,61%)	R\$ 6,27
VALOR SEM ENCARGOS	R\$ 49,15
VALOR COM ENCARGOS	R\$ 55,42
VALOR BDI (21,33%)	R\$ 11,81
VALOR COM BDI	R\$ 67,23

DESCRIÇÃO	FORTE	UNID.	COEFICIENTE	PREÇO UNITÁRIO	TOTAL
3 MARRIO APLICADO EM PÉD. LAJE SOBRE SOLO OU FUND. ESPESURA EM 3 CM AF. 07/2014 (M2)	SINAPI	M2	0,1410000	R\$ 27,27	R\$ 3,85
3 MARRIO APLICADO EM PÉD. LAJE SOBRE SOLO OU FUND. ESPESURA EM 3 CM AF. 07/2014 (M2)	SINAPI	M2	0,1410000	R\$ 27,27	R\$ 3,85
TOTAL MARRIO					R\$ 7,70
3 MARRIO APLICADO EM PÉD. LAJE SOBRE SOLO OU FUND. ESPESURA EM 3 CM AF. 07/2014 (M2)	SINAPI	M2	0,1410000	R\$ 27,27	R\$ 3,85
3 MARRIO APLICADO EM PÉD. LAJE SOBRE SOLO OU FUND. ESPESURA EM 3 CM AF. 07/2014 (M2)	SINAPI	M2	0,1410000	R\$ 27,27	R\$ 3,85
TOTAL MARRIO					R\$ 7,70
VALOR				R\$ 15,40	
VALOR SEM ENCARGOS				R\$ 13,60	
VALOR ENCARGOS (14,61%)				R\$ 1,97	
VALOR COM ENCARGOS				R\$ 15,57	
VALOR BDI (21,33%)				R\$ 3,34	
VALOR COM BDI				R\$ 18,91	

RENTALIA DO SERVIÇO DE CONTRIBUIÇÃO EM ARGAMASSA TRACO 1:4 (CIMENTO E AREIA) EM BELYNDRA 400 L, ESPESURA 3 CM EM ÁREAS SECAS E 7 CM EM ÁREAS ÚMIDAS (CASA) E ESPECIFICAÇÃO PÚBLICA PADRÃO AF. 11/2014 (M2)

DESCRIÇÃO	FORTE	UNID.	COEFICIENTE	PREÇO UNITÁRIO	TOTAL
ARGAMASSA TRACO 1:4 (CIMENTO E AREIA) PREPARO MECÂNICO APLICADO EM ÁREAS MOLHADAS SOBRE O ACABAMENTO NÃO REFORÇADO, ESPESURA 3CM AF. 07/2014	SINAPI	M2	0,1623000	R\$ 37,85	R\$ 6,14
ARGAMASSA TRACO 1:4 (CIMENTO E AREIA) PREPARO MECÂNICO APLICADO EM ÁREAS MOLHADAS SOBRE O ACABAMENTO NÃO REFORÇADO, ESPESURA 3CM AF. 07/2014	SINAPI	M2	0,1623000	R\$ 37,85	R\$ 6,14
ARGAMASSA TRACO 1:4 (CIMENTO E AREIA) PREPARO MECÂNICO APLICADO EM ÁREAS SECAS SOBRE LAJE, ADEMO, REFORÇADO, ESPESURA 3CM AF. 07/2014	SINAPI	M2	0,1623000	R\$ 37,85	R\$ 6,14
ARGAMASSA TRACO 1:4 (CIMENTO E AREIA) PREPARO MECÂNICO APLICADO EM ÁREAS SECAS SOBRE LAJE, ADEMO, REFORÇADO, ESPESURA 3CM AF. 07/2014	SINAPI	M2	0,1623000	R\$ 37,85	R\$ 6,14
TOTAL Serviço					R\$ 12,28
VALOR				R\$ 12,28	
VALOR SEM ENCARGOS				R\$ 10,75	
VALOR ENCARGOS (14,61%)				R\$ 1,53	
VALOR COM ENCARGOS				R\$ 12,28	
VALOR BDI (21,33%)				R\$ 2,62	
VALOR COM BDI				R\$ 14,90	

BARRITE OU GRANITA EM AMBIENTES INTERNOS, COM ESPESURA DE 6 MM, INCLUIDO MISTURA EM BETONERA, COLOCAÇÃO DAS JUNTAS, COM POLÍTRIZ, ESTUCAMENTO, SELADOR E CERA AF. 06/2022 (M2)

DESCRIÇÃO	FORTE	UNID.	COEFICIENTE	PREÇO UNITÁRIO	TOTAL
300 LITROS NOMINAL DE 600 L, CAPACIDADE DE MISTURA 360 L TRAFASICO POTÊNCIA DE 4 CV, SEM CARREGADOR - CHI	SINAPI	CHI	0,0750000	R\$ 1,85	R\$ 0,14
300 LITROS NOMINAL DE 600 L, CAPACIDADE DE MISTURA 360 L TRAFASICO POTÊNCIA DE 4 CV, SEM CARREGADOR - CHP	SINAPI	CHP	0,0754000	R\$ 0,34	R\$ 0,26
300 LITROS PESO DE 100KG, DIÂMETRO 450 MM MOTOR 3A 8HP - CH DIURNO AF. 09/2016	SINAPI	CHI	0,2164000	R\$ 0,54	R\$ 0,12
300 LITROS PESO DE 100KG, DIÂMETRO 450 MM MOTOR 3A 8HP - CHP DIURNO AF. 09/2016	SINAPI	CHP	0,2093000	R\$ 0,52	R\$ 0,11
TOTAL Equipamento Custo Horário					R\$ 0,63

Intos, serviços e comércio Eireli - ME, Rua Capitão José Severino, 295-B, Centro - Patu - RN,
 Fone: (84) 9.9914-6624 CNPJ: 28.240.229/0001-12, Insc. Estadual: 20.475.757-6, Insc.
 308.368-1 E-mail: brunolmadantas@hotmail.com / wb_empresendimentos@hotmail.com

☎ 84 3318-3001
 ☎ 84 99410-7384

📍 Rua Raimundo Nogueira Queiroz, 100, Santa Delmira, Mossoró/RN

✉ contato@aeconstrucoes.com.br
 📷 @aeconstrucoes_
 🌐 www.aeconstrucoes.com.br



WB
EMPRESA DE RESPONSABILIDADE LIMITADA

COMPOSIÇÕES UNITÁRIAS/ANALÍTICAS

FABRICAÇÃO DE LAMINADO DE FERRO E AÇO PARA OBRAS DE CONCRETO ARMADO E ALVENARIA DE CIMENTO
DE DEPARTE Nº 919982027, OPERAÇÃO Nº 1077770-00

R. DO MEIO, SN, ZONA RURAL, RN-118, KM-116, CAICÓ-RN
MODALIDADE: CONCORRÊNCIA 00007294

ITEM 12.7.9 (EM VOLUME DE CIMENTO CAL E ÁREA MÉDIA USADA NA ENCAIXAMENTO DE ALVENARIA DE VEDAÇÃO 12.30/20/19)

ARGOS COMPLEMENTARES	FORTE	UNID.	COEFICIENTE	PREÇO UNITÁRIO	TOTAL
ARGOS COMPLEMENTARES	SINAPI	H	0,03000000	R\$ 20,49	R\$ 0,79
ARGOS COMPLEMENTARES	SINAPI	TE	0,17000000	R\$ 17,52	R\$ 2,97
TOTAL Mão de Obra com Encargos Complementares					R\$ 3,76

ITEM 12.8 (EM VOLUME DE CIMENTO CAL E ÁREA MÉDIA USADA NA ENCAIXAMENTO DE ALVENARIA DE VEDAÇÃO 12.30/20/19)

ARGOS COMPLEMENTARES	FORTE	UNID.	COEFICIENTE	PREÇO UNITÁRIO	TOTAL
ARGOS COMPLEMENTARES	SINAPI	M3	0,02700000	R\$ 503,81	R\$ 13,60
TOTAL Serviço					R\$ 13,60
VALOR					R\$ 26,36
VALOR SEM ENCARGOS					R\$ 20,99
VALOR ENCARGOS (76,81%)					R\$ 4,99
VALOR COM ENCARGOS					R\$ 25,98
VALOR BDI (31,33%)					R\$ 7,87
VALOR COM BDI					R\$ 33,01

ITEM 12.9 (PARA PAREDES INTERNAS COM PLACAS TIPO ESMALTADA PADRÃO POPULAR DE DIMENSÕES 20x20 CM, ARGAMASSA TIPO AC III APLICADAS EM NA ALTURA INTEIRA DAS PAREDES, AF. 06/2014 (M2))

ARGOS COMPLEMENTARES	FORTE	UNID.	COEFICIENTE	PREÇO UNITÁRIO	TOTAL
ARGOS COMPLEMENTARES	SINAPI	M2	4,29000000	R\$ 1,89	R\$ 8,16
ARGOS COMPLEMENTARES	SINAPI	M2	0,42000000	R\$ 3,20	R\$ 1,34
ARGOS COMPLEMENTARES	SINAPI	M2	1,09000000	R\$ 22,08	R\$ 23,97
TOTAL Mão de Obra					R\$ 33,47

ITEM 12.10 (LISTA COM ENCARGOS COMPLEMENTARES)

ARGOS COMPLEMENTARES	FORTE	UNID.	COEFICIENTE	PREÇO UNITÁRIO	TOTAL
ARGOS COMPLEMENTARES	SINAPI	H	0,49000000	R\$ 20,35	R\$ 9,97
ARGOS COMPLEMENTARES	SINAPI	H	0,29000000	R\$ 17,02	R\$ 4,93
TOTAL Mão de Obra com Encargos Complementares					R\$ 14,90
VALOR					R\$ 47,39

2ntos, serviços e comercio Eireli - ME, Rua Capitão José Severino, 295 B, Centro - Patu - RN.
Fone: (84) 9.9914-6624 CNPJ: 28.240.229/0001-12, Insc. Estadual: 20.475.757-6, Insc.
08.364-1 E-mail: brunolimadantas@hotmail.com / wb_empresadlimitada@hotmail.com

☎ 84 3318-3001
☎ 84 99410-7384

📍 Rua Raimundo Nogueira Queiroz, 100, Santa Delmira, Mossoró/RN

✉ contato@aeconstrucoes.com.br

📷 @aeconstrucoes_

🌐 www.aeconstrucoes.com.br



De acordo com o item 8.2 do edital a proposta deve seguir algumas exigências:

8.2.1. Emitida por computador ou datilografada, em uma (01) via, redigida com clareza, sem emendas, rasuras, acréscimos ou entrelinhas, devidamente datada e assinada, **como também rubricadas todas as suas folhas;**

8.2.2. Fazer menção ao número desta **Concorrência** e conter o nome da licitante, CNPJ, número(s) de telefone(s) e de fax, se houver, o respectivo endereço com CEP;

8.2.3. Indicar ainda os preços e prazos conforme previsto neste Edital;

8.2.4. Conter o nome do representante legal da empresa com poderes para subscrever o possível contrato administrativo, com seus documentos pessoais: RG e CPF, estado civil, profissão e endereço residencial;

De acordo com o item 8.5 do mesmo edital A falta de data e/ou rubrica da proposta poderá ser suprida pelo licitante ou por seu representante presente à reunião de abertura dos envelopes Proposta com poderes para esse fim. Porém o representante da empresa WB EMPRENDIMENTOS não compareceu à sessão de abertura das propostas de preços realizada no dia 01/09/2023.

☎ 84 3318-3001
☎ 84 99410-7384

📍 Rua Raimundo Nogueira Queiroz, 100, Santa Delmira,
Mossoró/RN

✉ contato@aeconstrucoes.com.br
f @aeconstrucoes_
🌐 www.aeconstrucoes.com.br



MUNICÍPIO DE
CAICÓ

ESTADO DO RIO GRANDE DO NORTE
MUNICÍPIO DE CAICÓ

Av. Coronel Martiniano 993 Centro CEP- 59300.000.
CNPJ (MF) 08.096.570/0001-39

EDITAL

CONCORRÊNCIA Nº 004/2023 - PROC. ADMIN. MC/RN Nº 2023.07.04.0040

8.1.7. Declaração de Elaboração Independente de Proposta.

8.2. A proposta de preço no Envelope nº 02 deverá ser apresentada, com as seguintes exigências:

8.2.1. Emitida por computador ou datilografada, em uma (01) via, redigida com clareza, sem emendas, rasuras, acréscimos ou entrelinhas, devidamente datada e assinada, **como também rubricadas todas as suas folhas;**

8.2.2. Fazer menção ao número desta **Concorrência** e conter o nome da licitante, CNPJ, número(s) de telefone(s) e de fax, se houver, o respectivo endereço com CEP;

8.2.3. Indicar ainda os preços e prazos conforme previsto neste Edital;

8.2.4. Conter o nome do representante legal da empresa com poderes para subscrever o possível contrato administrativo, com seus documentos pessoais: RG e CPF, estado civil, profissão e endereço residencial;

8.2.5. Quaisquer outras informações julgadas necessárias e convenientes.

8.3. Em nenhuma hipótese, poderá ser alterado o conteúdo da proposta apresentada, seja com relação ao preço, pagamento ou prazo, qualquer condição que importe a modificação dos termos originais, ressalvadas apenas aquelas destinadas a sanar evidentes erros, alterações essas que deverão ser avaliadas pela **Comissão Permanente de Licitação**.

8.4. Serão corrigidos automaticamente pela **Comissão Permanente de Licitação** quaisquer erros de soma e/ou multiplicação.

8.5. **A falta de data e/ou rubrica da proposta poderá ser suprida pelo licitante ou por seu representante presente à reunião de abertura dos envelopes Proposta com poderes para esse fim.**

☎ 84 3318-3001
☎ 84 99410-7384

📍 Rua Raimundo Nogueira Queiroz, 100, Santa Delmira,
Mossoró/RN

✉ contato@aeconstrucoes.com.br
f @aeconstrucoes_
🌐 www.aeconstrucoes.com.br



CABIMENTO E TEMPESTIVIDADE

Inicialmente, faz-se necessário esclarecer a tempestividade do presente recurso.

Assim, tendo em vista que julgamento das propostas de preços do processo licitatório do certame em questão se deu no dia 12 de setembro de 2023, e ainda, que o recurso está sendo interposto em até 5 (cinco) dias úteis após a publicação desta decisão, patente fica a tempestividade do presente apelo.

Portanto, considerando que a empresa WB EMPRENDIMENTOS, SERVIÇOS E COMÉRCIO EIRELI – ME não atendeu os requisitos mínimos lançados no edital, requer o recebimento do presente recurso com a sua imediata declaração de nulidade da decisão proferida pela Comissão Permanente de Licitações, em que classificou a proposta de preços da empresa WB EMPRENDIMENTOS, SERVIÇOS E COMÉRCIO EIRELI – ME no certame em questão.

DO PEDIDO

ISTO POSTO, a par dos argumentos elencados, devidamente fundamentados na Lei Federal nº 8.666 de 21 de junho de 1993, na jurisprudência majoritária, e no Edital do certame em tela, e em respeito aos princípios que regem o procedimento licitatório, REQUER que seja o presente recurso recebido, ante a sua tempestividade, e sujeito a apreciação, com a conseguinte declaração de nulidade do ato da Comissão Permanente de Licitações que classificou a proposta de preços da

☎ 84 3318-3001
☎ 84 99410-7384

📍 Rua Raimundo Nogueira Queiroz, 100, Santa Delmira,
Mossoró/RN

✉ contato@aeconstrucoes.com.br
f @aeconstrucoes_
🌐 www.aeconstrucoes.com.br



empresa WB EMPRENDIMENTOS, SERVIÇOS E COMÉRCIO EIRELI – ME no certame em questão.

Ademais, a Signatária requer, respeitosamente, que seja o presente recurso recebido e conhecido pela Administração, que atribuído o efeito suspensivo, conforme o § 2º do Art. 109 da Lei de Licitações, para que a ilegalidade seja afastada antes do prosseguimento do certame.

Entretanto, se assim não entender, requer que o presente recurso, devidamente instruído e informado, seja submetido à apreciação da autoridade superior, em conformidade com o § 4º, do Art. 109, da Lei nº 8.666/93.

A inobservância abordada nesse RECURSO, com a continuidade do processo licitatório sem a adoção das medidas acima elencadas, nos impelirá a adoção das medidas jurídicas cabíveis, nos termos da legislação vigente.

Nesses Termos,
Pede Deferimento.

Mossoró/RN, 18 de setembro de 2023.

A & C CONST. E SERV. LTDA.
Cláudio Augusto da Escóssia
Engº Civil - CREA RN 2105692737
Engº Spq. do Trabalho
Engº Sanitarista
Dir. Técnico - CPF: 443.323.004-91

☎ 84 3318-3001
☎ 84 99410-7384

📍 Rua Raimundo Nogueira Queiroz, 100, Santa Delmira,
Mossoró/RN

✉ contato@aeconstrucoes.com.br
f @aeconstrucoes_
🌐 www.aeconstrucoes.com.br