

PLANTA BAIXA
Alameda Gastronômica de Caicó/RN
Escala: 1/75

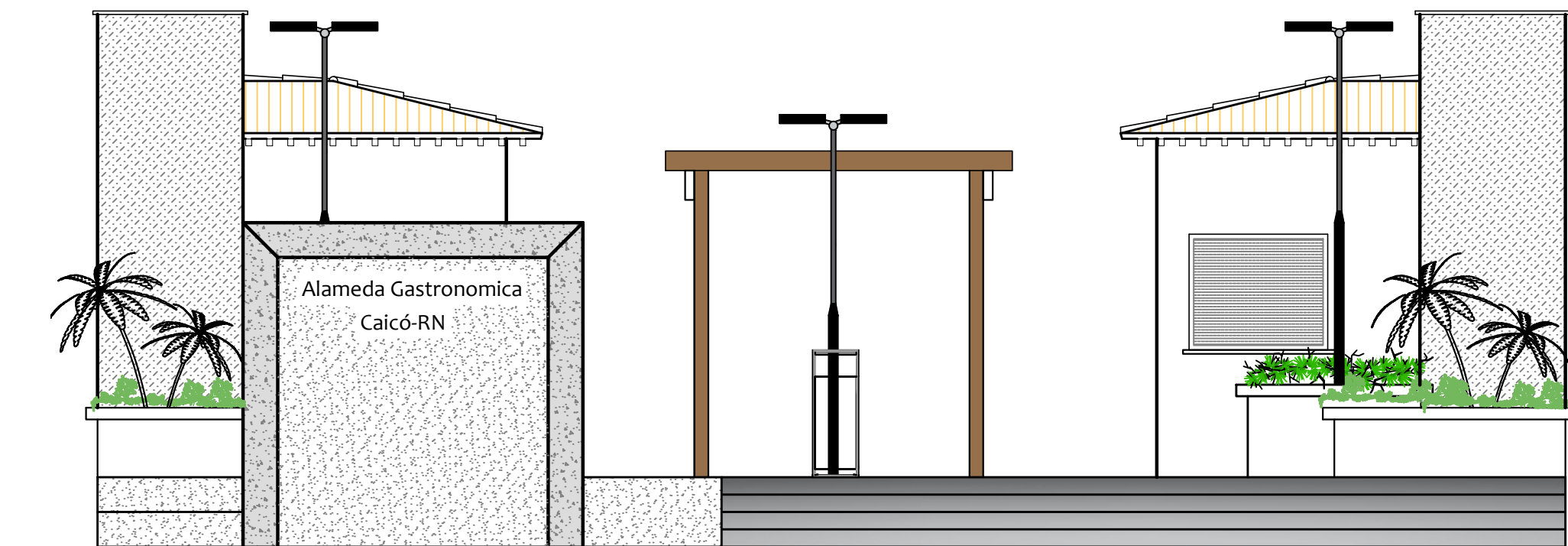

CORTE 'AA'-'AA'
Alameda Gastronômica de Caicó/RN
Escala: 1/75



VISTA 01
Alameda Gastronômica de Caicó/RN
Escala: 1/50

ALAMEDA GASTRONÔMICA - CAICÓ		
URBANISMO - QUADRO DE ÁREAS, REVESTIMENTOS E QUANTIT.		
ÁREA DE CONSTRUÇÃO TOTAL		864,56m²
JARDINS		19,70 m²
QUIOSQUES - 22 UND (10,61 m² CADA)		233,42m²
TIPO	ÁREA	REPRESENT.
MEIO-FIO TOTAL:	69,32m	
PISOS E REVESTIMENTOS:		
REVESTIMENTO CERÂMICO PISO - (35x35)cm:	193,38m²	
REVESTIMENTO CERÂMICO PAREDE - (35x35)cm:	114,62m²	
PISO EM CONCRETO ARMADO:	252,40m²	
PISO INTERTRAVADO 20X10X6:	293,20m²	
PISO EM PEDRA ARDÓSIA:	10,00m²	
PISO CIMENTADO, ACABAMENTO RÚSTICO:	21,77m²	
FORRAÇÕES:		
GRAMA ESMERALDA:	19,70m²	
LEGENDA MOBILIÁRIO URBANO:		
POSTE DECORATIVO H=3,0m EM TUBO DE AÇO COM LUMINÁRIA TIPO PÉTALA RETANG. EM CHAPA DE AÇO E PINTURA ELETROSTÁTICA NA COR GRÁFITE - 06 UND (02 PÉTALAS) OU SIMILAR		
POSTE DECORATIVO H=3,0m EM TUBO DE AÇO COM LUMINÁRIA TIPO PÉTALA RETANG. EM CHAPA DE AÇO E PINTURA ELETROSTÁTICA NA COR GRÁFITE - 04 UND (04 PÉTALAS) OU SIMILAR		
LIXEIRA EM CHAPA DE FERRO GALVANIZADO/PINTADO - 05 UND		
BANCO EM MADEIRA E CONCRETO - 19 UND.		
CARAMANCHÃO EM MADEIRA - 01 UND.		
BALIZADOR EM AÇO GALVANIZADO 2" - 27 UND.		

Proprietário:	Autor:
Execução:	Fiscalização:
Título: PROJETO ARQUITETÔNICO DA ALAMEDA GASTRONÔMICA NO MUNICÍPIO DE CAICÓ/RN	
Endereço: AV. SERIDÓ - CENTRO - CAICÓ/RN	
Conteúdo: PLANTA BAIXA, CORTE, VISTA E QUADRO DE ÁREAS DA ALAMEDA GASTRONÔMICA NO MUNICÍPIO DE CAICÓ/RN	Prancha: 01/02
Desenho:	Escalas: INDICADAS
	Data: JUNHO/2023
Modificação:	Observação:
DIREITOS AUTORAIS RESERVADOS. PROIBIDA QUALQUER MODIFICAÇÃO NO TODO OU EM PARTE, SEM AUTORIZAÇÃO POR ESCRITO DO AUTOR DO PROJETO.	