

**LOCAÇÃO ESTRUTURAL  
BLOCOS DE PILARES**  
ESC.: \_\_\_\_\_ 1/100

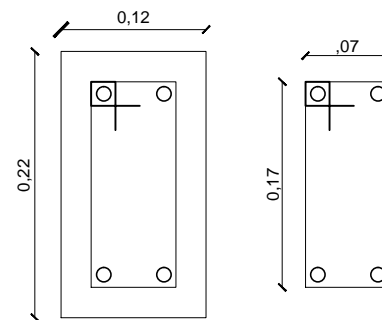

**PILARES:**

4ø 10,0mm (3/8")  
Cobrimento: 2,5cm  
Estribos ø 4,2mm (3/16")  
Espaçamento entre estribos: 15cm

**DETALHE PILARES**  
ESC.: 1/5

ESCALA GRÁFICA:



**EMERSON CIRNE**  
ARQUITETO E URBANISTA

RUA LUIZ CIRNE, 240, CENTRO, SÃO JOSÉ DO SERIDÓ/RN  
EMAIL: emersoncirne@bol.com.br  
CONTATOS: (84) 99977-9786 (CLARO); (84) 98757-9030 (OI)

RESPONSÁVEL TÉCNICO: EMERSON CIRNE DE MEDEIROS  
ARQUITETO E URBANISTA  
CAU Nº: A39174-2

PROPRIETÁRIO: MUNICÍPIO DE CAICÓ/RN  
CNPJ: 08.096.570/0001-39

ATIVIDADE TÉCNICA: PROJETO ARQUITETÔNICO

TIPOLOGIA DA OBRA: ACADEMIA DA SAÚDE

PROPRIETÁRIO (A): MUNICÍPIO DE CAICÓ/RN

ENDEREÇO DA OBRA: PRAÇA DOM JOSÉ DELGADO, CENTRO, CAICÓ/RN

RESUMO DAS ÁREAS:  
ÁREA LOTE: 357,69m<sup>2</sup>  
ÁREA CONSTRUÍDA: 63,64m<sup>2</sup>

CONTEÚDO DA PRANCHA:  
PLANTA BAIXA

Nº DA PRANCHA:

**05**

ESCALA: 1/100 DATA: MARÇO DE 2017

109

ATIVIDADE TÉCNICA VINCULADA A RRT 5539757