

**LOCAÇÃO ESTRUTURAL
CINTAMENTOS E VIGAS**
ESC.: 1/100

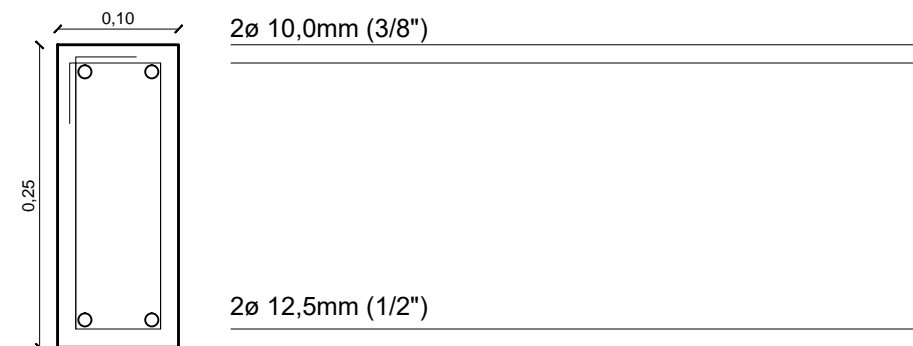

Cobrimento: 1,5cm
Estribos ϕ 4,2mm (3/16")
Espaçamento entre estribos: 15cm

DETALHE VIGAS E CINTAMENTO
ESC.: 1/5

ESCALA GRÁFICA:

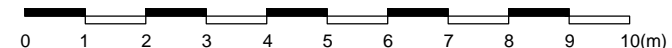

EMERSON CIRNE
ARQUITETO E URBANISTA

RUA LUIZ CIRNE, 240, CENTRO, SÃO JOSÉ DO SERIDÓ/RN
EMAIL: emersoncime@bol.com.br
CONTATOS: (84) 99977-9786 (CLARO); (84) 98757-9030 (OI)

RESPONSÁVEL TÉCNICO: EMERSON CIRNE DE MEDEIROS
ARQUITETO E URBANISTA
CAU Nº: A39174-2

PROPRIETÁRIO: MUNICÍPIO DE CAICÓ/RN
CNPJ: 08.096.570/0001-39

ATIVIDADE TÉCNICA:	PROJETO ARQUITETÔNICO	
TIPOLOGIA DA OBRA:	ACADEMIA DA SAÚDE	
PROPRIETÁRIO (A):	MUNICÍPIO DE CAICÓ/RN	
ENDEREÇO DA OBRA:	PRAÇA DOM JOSÉ DELGADO, CENTRO, CAICÓ/RN	
RESUMO DAS ÁREAS:	CONTEÚDO DA PRANCHA:	Nº DA PRANCHA:
ÁREA LOTE: 357,69m ²	LOCAÇÃO ESTRUTURAL	06
ÁREA CONSTRUÍDA: 63,64m ²		
ESCALA: 1/100	DATA: MARÇO DE 2017	109
ATIVIDADE TÉCNICA VINCULADA A RRT 5539757		