

QUADRO DE ESQUADRIAS:

Nome	Peitoril	Altura	Largura	Área	Tipo	Quant.	Material
Portões							
Po1	-	2,20m	0,80m	1,76m ²	Giro	03	Metálico
Po2	-	1,50m	1,30m	1,95m ²	Giro D.	01	Metálico
Portas							
P1	-	2,40m	1,60m	3,84m ²	Giro	01	Alumínio e Vidro
P2	-	2,40m	0,90m	2,16m ²	Giro	14	Laminado
P3	-	2,40m	0,70m	1,68m ²	Giro	05	Laminado
Janelas							
J1	1,60m	0,80m	3,00m	2,40m ²	Correr	01	Alumínio e Vidro
J2	1,60m	0,80m	2,00m	1,60m ²	Correr	10	Alumínio e Vidro
J3	1,60m	0,80m	1,10m	0,88m ²	Correr	02	Alumínio e Vidro
J4	1,80m	0,60m	1,00m	0,60m ²	Correr	04	Alumínio e Vidro
J5	0,85m	0,60m	1,00m	0,60m ²	Guilhot	01	Alumínio e Vidro

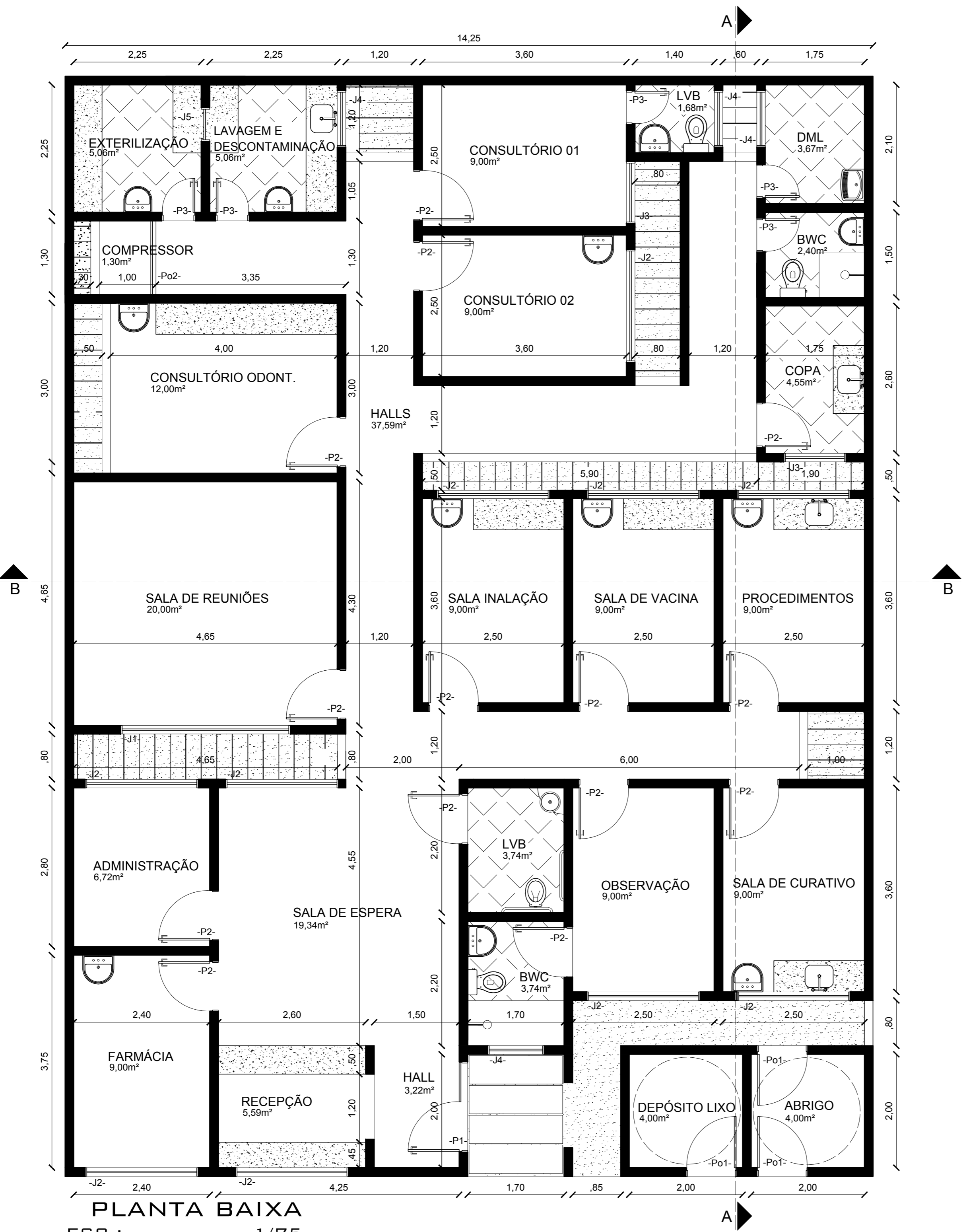

APROVAÇÕES:

EMERSON CIRNE

ARQUITETO E URBANISTA

RUA LUIZ CIRNE, 240, CENTRO, SÃO JOSÉ DO SERIDÓ/RN
 EMAIL: emersoncirne@bol.com.br
 CONTATOS: (84) 9977-9786 (CLARO); (84) 8757-9030 (OI)

RESPONSÁVEL TÉCNICO: EMERSON CIRNE DE MEDEIROS
 ARQUITETO E URBANISTA
 CAU Nº: A39174-3

PROPRIETÁRIO: FUNDO MUN. DE SAÚDE DE CAICÓ/RN

ATIVIDADE TÉCNICA:	PROJETO ARQUITETÔNICO DE REFORMA	
TIPOLOGIA DA OBRA:	UNIDADE BÁSICA DE SAÚDE - PORTE 01	
PROPRIETÁRIO (A):	FUNDO MUNICIPAL DE SAÚDE DE CAICÓ/RN	
ENDEREÇO DA OBRA:	R. FRANCISCO FIDELIS, PAULO VI	
RESUMO DAS ÁREAS:	CONTEÚDO DA PRANCHA:	Nº DA PRANCHA:
ÁREA DO LOTE: 322,60m ² ÁREA CONSTRUÍDA: 266,60m ² ÁREA PERMEÁVEL: 53,74m ²	PLANTA BAIXA	03
ESCALA: 1/75	DATA: SETEMBRO DE 2019	/04
TODOS OS DIREITOS AUTORIAIS RESERVADOS		

PLANTA BAIXA
 ESC.: 1/75